Semaine du 18 au 24 juin

LA VENUE DE L'AVENIR

Film de Cédric Klapisch, avec Suzanne Lindon, Abraham Wapler, Vincent Macaigne, France, 2h04.

Aujourd'hui, en 2025, une trentaine de personnes issues d'une même famille apprennent qu'elles vont recevoir en héritage une maison abandonnée depuis des années. Quatre d'entre elles, Seb, Abdel, Céline et Guy sont chargés d'en faire l'état des lieux. Ces lointains "cousins" vont alors découvrir les trésors cachés de cette vieille maison.

UN MONDE MERVEILLEUX

Film de Giulio Callegari, avec Blanche Gardin, Angélique Flaugère, France, 1h18.

Dans un futur proche où les humains dépendent des robots, Max, ancienne prof réfractaire à la technologie, vivote de petites combines avec sa fille. Elle a un plan : kidnapper un robot dernier cri pour le revendre en pièces détachées. Mais tout dérape. Flanquée de ce robot qui l'exaspère, elle s'embarque dans une course-poursuite pour retrouver sa fille.

BECOMING LED ZEPPELIN

Film documentaire de Bernard MacMahon, UK, 2h02.

Ce documentaire explore les origines du groupe iconique ainsi que son ascension fulgurante et inattendue, en à peine un an., Avec des images d'archives et des performances musicales psychédéliques inédites, le film parcourt l'histoire créative, musicale et personnelle du groupe.

BRIAN JONES & LES ROLLING STONES

Film documentaire de Nick Broomfield, UK, 1h38.

Qui se souvient vraiment de Brian Jones ? Pourtant, il est le visionnaire à l'origine des Rolling Stones. Le film retrace l'incroyable parcours de ce musicien de génie. Célébrant son rôle fondamental dans la naissance et le succès des Rolling Stones, le film plonge au cœur des tensions internes qui ont conduit à son éviction tragique.

Le rendez-vous de l'été

Film de Valentine Cadic avec Blandine Madec, India Hair, France, 1h17.

Au cœur des Jeux olympiques de Paris 2024, Blandine, 30 ans, venue de Normandie, cherche à retrouver sa demi-sœur perdue de vue depuis 10 ans, tout en découvrant une ville enfiévrée et en naviguant entre rencontres, hésitations et tentatives de tisser des liens dans un Paris bouillonnant.

Séance suivie d'une rencontre avec Valentine Cadic, réalisatrice et Lisa Raymond, monteuse, en partenariat avec La Ligue de l'Enseignement (Génériques) dans le cadre du festival Hors Cadres.

18 au 24 juin	durée	merc. 18 juin	jeudi 19 juin	vend. 20 juin	sam. 21 juin	dim. 22 juin	lundi 23 juin	mardi 24 juin
La Venue de l'avenir	2h04		20h45			14h30	17h30*	20h45
Un Monde merveilleux	1h18			18h		20h45		18h
Becoming Led Zeppelin	2h02	20h45 *(VOst)*		22h** *(VOst)*				
Brian Jones et les Rolling Stones	1h38			20h** *(VOst)*		17h30 *(VOst)*		
Le Rendez-vous de l'été	1h17	Hors Cadre		*Rencontre avec Valentine Cadic, réalisatrice et Lisa Raymond, monteuse*			20h30	

** tarif unique 4€20 ** tarif soirée 2 films 8€40*

Semaine du 25 juin au 1er juillet

LE RÉPONDEUR

Film de Fabienne Godet, avec Denis Podalydès, Salif Cissé, Aure Atika, France, 1h42.

Baptiste, imitateur de talent, est approché par Pierre Chozène, romancier célèbre mais discret, constamment dérangé par les appels de son éditeur, sa fille, son ex... Pierre, qui a besoin de calme pour écrire, propose à Baptiste d'être son 'répondeur' en se faisant passer pour lui au téléphone… Petit à petit Baptiste va aller au delà de la simple imitation.

DRAGONS

Film de Dean DeBlois, avec Mason Thames, Nico Parker, USA/UK, 2h05

Sur la rude île de Beurk, où les Vikings et les dragons sont des ennemis jurés depuis des générations, Harold se distingue. Fils inventif mais négligé du chef Stoïck la brute, Harold défie des siècles de tradition en se liant d'amitié avec le dragon Krokmou. Il va ainsi bouleverser la vie des habitants de l'île.

à partir de 8 ans

jeunes mères

Film de Jean-Pierre et Luc Dardenne, avec Babette Verbeek, Elsa Houben, France/Belgique, 1h45.

Irlande, 1985. Petit entrepreneur dans la vente de charbon, Bill Furlong tâche de maintenir à flot son entreprise, et de subvenir aux besoins de sa famille. Un jour, lors d'une livraison au couvent de la ville, il fait une découverte qui le bouleverse. Ce secret longtemps dissimulé va le confronter à son passé et au silence complice d'une communauté vivant dans la peur.

FESTIVAL DE CANNES

OLLIE

Film de Antoine Besse, avec Kristen Billon, Théo Christine, Emmanuelle Bercot, France, 1h42.

À 13 ans, Pierre revient vivre à la ferme de son père après le décès brutal de sa mère. Harcelé à l'école, il se réfugie dans sa passion : le skate. Il rencontre Bertrand, un marginal qui cache un passé d'ancien skateur, et qui le prend sous son aile. Ensemble, ils vont tenter de se reconstruire.

25 juin au 1er juillet	durée	merc. 25 juin	jeudi 26 juin	vend. 27 juin	sam. 28 juin	dim. 29 juin	lundi 30 juin	mar 1er juil.
Le Répondeur	1h42	20h45		21h			17h30*	20h45
Dragons	2h05	17h		18h	15h 21h	14h30		18h
Jeunes Mères	1h45		20h45		18h*	20h45		
Ollie	1h42					17h30	20h45	

** Tarif unique 4€20* — *Fête du cinéma 29 juin au 2 juillet 5€ tarif max*

ELIO

BALLERINA

THE PHOENICIAN SCHEME

Fête du cinéma	durée	merc. 2 juil.
Elio	1h39	15h
Ballerina	2h04	17h30
The Phoenician Scheme	1h17	20h45 *(VOst)*

Fête du cinéma 29 juin au 2 juillet 5€ tarif max

Imprimerie Omac-Cinéma Thury-Harcourt
N° Siret : 390 652 063 00012

Ne pas jeter sur la voie publique

CINÉMA LE NORMANDY
THURY-HARCOURT-le-HOM
Tél : 02.31.79.78.80

Programme du 4 juin au 1er juillet 2025

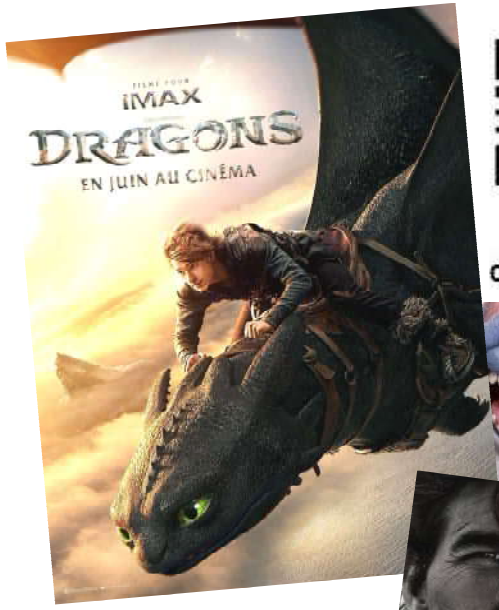

web

QR CODE
cinethury.fr

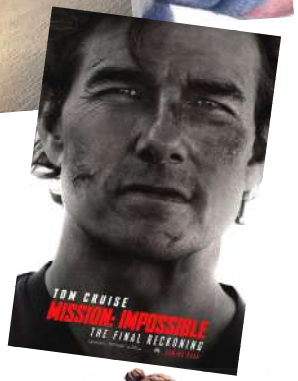

Tarifs : Normal 6€20€ / Réduit 5€ / -14ans 4€20
Abonnement (6 entrées) : Normal 30€ / Réduit 25€20
Programme sur répondeur : 02 31 79 78 80

la ligue de l'enseignement — un avenir par l'éducation populaire

Thury-Harcourt-le-Hom Suisse Normande

MACAO 7e Art - Association de Salles Normandes

Evénements

NO OTHER LAND

Oscar du meilleur film documentaire 2025

Jeudi 12 juin 20h30

Séance du film « No Other Land »
suivie d'une rencontre avec Samir Ardjoum, critique cinéma
en partenariat avec l'ADRC, l'AFCAE et MACAO 7ème art

MACAO
7e Art · Association de salles de cinéma Normandes

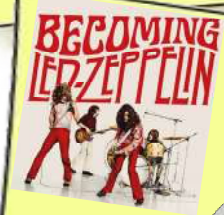

BECOMING LED ZEPPELIN

Le Cinéma Le Normandy fête la musique

Semaine du 18 au 24 juin,
2 documentaires musicaux
sur 2 groupes de légende.

Soirée Vendredi 20 juin

20h : Brian Jones & les Rolling Stones

22h : Becoming Led Zeppelin

Tarif pour les 2 films 8€40

Soirée électrique !!!

NORMANDIE la ligue de l'enseignement
GÉNÉRIQUES

Lundi 23 juin 20h30

Séance du film
« Le rendez-vous de l'été »
suivie d'une rencontre avec Valentine Cadic, réalisatrice et Lisa Raymond, monteuse,

en partenariat avec La Ligue de l'Enseignement (Génériques) dans le cadre du festival Hors Cadres.

Hors Cadres
FESTIVAL ITINÉRANT DE CINÉMA EUROPÉEN EN NORMANDIE
DU 20 AU 28 JUIN 2025

La Fédération Nationale des Cinémas Français et La Construction par la CCCA-BTP présentent

LA FÊTE DU CINÉMA

du DIMANCHE 29 JUIN au MERCREDI 2 JUILLET

5€ LA SEANCE

CANAL+ · ALLOCINÉ · UGC · BNP PARIBAS · FÉDÉRATION NATIONALE DES CINÉMAS · LA CONSTRUCTION PARTENAIRE MAJEUR

WWW.FETEDUCINEMA.COM

Semaine du 4 au 10 juin

MISSION: IMPOSSIBLE THE FINAL RECKONING

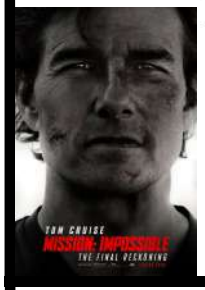

Film de Christopher McQuarrie, avec Tom Cruise, Simon Pegg, Rebecca Ferguson, USA, 2h49.

Nos vies sont la somme de nos choix.

LES MUSICIENS

Film de Grégory Magne, avec Valérie Donzelli, Frédéric Pierrot, Mathieu Spinosi, France, 1h42.

Astrid parvient enfin à réaliser le rêve de son père : réunir quatre Stradivarius pour un concert unique attendu par les mélomanes du monde entier. Mais Lise, George, Peter et Apolline, les quatre virtuoses recrutés pour l'occasion, sont incapables de jouer ensemble. Seul Charlie Beaumont, le compositeur de la partition, peut encore sauver l'événement.

La CHAMBRE de MARIANA

Film de Emmanuel Finkiel, avec Mélanie Thierry, Artem Kyryk, Julia Goldberg, France/Belgique/Hongrie/Israël, 2h11.

Tout public avec avertissement

1943, Ukraine, Hugo a 12 ans. Pour le sauver de la déportation, sa mère le confie à son amie d'enfance Mariana, une prostituée qui vit dans une maison close à la sortie de la ville. Il vit caché dans le placard de la chambre de Mariana. Toute son existence est suspendue aux bruits qui l'entourent et aux scènes qu'il devine à travers la cloison…

4 au 10 juin	durée	merc. 4 juin	jeudi 5 juin	vend. 6 juin	sam. 7 juin	dim. 8 juin	lundi 9 juin	mardi 10 juin
Mission Impossible	2h49	20h		17h30	21h	16h	20h	
Les Musiciens	1h42			21h		20h45	17h30*	
La Chambre de Marianna	2h11		20h45 (VOst)		18h* (VOst)			20h45 (VOst)

** tarif unique 4€20*

Le Cinéma "Le NORMANDY" Salle classée Art et Essai, est animé par une équipe de bénévoles avec l'aide de la Ligue de l'Enseignement Normandie.

Semaine du 11 au 17 juin

Lilo & Stitch

Film de Dean Fleischer-Camp, avec Maia Kealoha, USA, 1h48.

à partir de 7 ans

C'est l'histoire touchante et drôle d'une petite fille hawaïenne solitaire et d'un extra-terrestre fugitif qui l'aide à renouer le lien avec sa famille.

UNE POINTE D'AMOUR

Film de Maël Piriou, avec Julia Piaton, Grégory Gadebois, France, 1h30.

Mélanie, avocate, atteinte d'une maladie incurable, a décidé qu'il était temps de profiter de la vie ! Elle embarque Benjamin, son ami de toujours, dans un périple vers l'Espagne pour explorer enfin leur sensualité dans une maison close. Contrairement à Mélanie, Benjamin ne semble pas pressé d'arriver et fait tout pour prolonger cet improbable voyage à ses côtés…

Film de Amélie Bonnin, avec Juliette Armanet, Bastien Bouillon, François Rollin, France, 1h38.

Alors que Cécile s'apprête à réaliser son rêve, ouvrir son propre restaurant gastronomique, elle doit rentrer dans le village de son enfance à la suite de l'infarctus de son père. Loin de l'agitation parisienne, elle recroise son amour de jeunesse. Ses souvenirs ressurgissent et ses certitudes vacillent…

Film de Aitor Arregi et Jon Garaño, avec Eduard Fernández, Nathalie Poza, Espagne, 1h41.

Enric Marco est le président de l'association des victimes espagnoles de l'Holocauste. À l'approche d'une commémoration, un historien conteste son passé d'ancien déporté. Marco se bat alors pour maintenir sa version alors que les preuves contre lui s'accumulent…

NO OTHER LAND

Film documentaire de B. Adra, H. Ballal et Y. Abraham, Palestine/Norvège, 1h35.

Depuis plus de 5 ans, Basel Adra, un activiste palestinien en Cisjordanie, filme l'expulsion de sa communauté par l'occupation israélienne qui détruit progressivement les villages et chasse ses habitants. Il rencontre Yuval, un journaliste israélien, qui le soutient dans ses démarches. Une amitié inattendue voit le jour.

Oscar du meilleur film documentaire 2025

Jeudi 12 juin 20h30 rencontre avec Samir Ardjoum, critique cinéma en partenariat avec l'ADRC, l'AFCAE et MACAO 7ème art

11 au 17 juin	durée	merc. 11 juin	jeudi 12 juin	vend. 13 juin	sam. 14 juin	dim. 15 juin	lundi 16 juin	mardi 17 juin
Lilo & Stitch	1h48	17h		18h	15h 21h	14h30		
Une Pointe d'amour	1h30			21h			17h30*	20h45
Partir un jour	1h38	20h45				17h30	20h45	18h
Marco, l'énigme d'une vie	1h41				18h* (VOst)	20h45 (VOst)		
No Other Land	1h35		20h30* (VOst) séance suivie d'une rencontre avec Samir Ardjoum, critique cinéma					

** Tarif unique 4€20*